



Száhel, az éhezés és a szegénység földje

▶ Olvasd el a szöveget!

Az utolsó feladat megoldásakor csoportmunkában dolgozz társaiddal!

Száhel, az éhezés és a szegénység földje

Száhel-övezetnek nevezzük a Szahara déli részén, a szavanna határán elterülő, az Atlanti-óceán partjaitól a Vörös-tengerig mintegy 5500 km hosszan húzódó sávot, amelynek szélessége néhány száz és ezer kilométer között váltakozik. Ezt a körülbelül 3 millió km² nagyságú sávot Földünk legnagyobb éhségövezetének is nevezhetjük. Területe harmincszor nagyobb, mint hazánké. Nyugatról kelet felé haladva a következő országokat érinti: Szenegál, Mauritánia, Mali, Burkina Faso, Algéria, Niger, Nigéria, Csád, Szudán és Eritrea. Az éves csapadékmennyiség 100-600 mm, ami rendkívül egyenlőtlenül oszlik el. Szahara felé eső oldalon csak 100-200 mm, az Egyenlítőhöz közelebb eső területeken elérheti a 600 mm-t is. Évente mindössze 1-3 hónap lehet a várható csapadékosabb időszak. Bizonyos években a csapadék teljesen el is maradhat. Az időjárás egész évben rendkívül forró.

Az itt élők nomád szarvasmarha-tenyésztéssel foglalkoznak. A népesség növekedésével növekedett a szarvasmarha-állomány is. A természet és a társadalom között egyensúlyi állapot felborult. A szarvasmarha-tenyésztők a nem túl jó minőségű legelőket túllegeltették, azaz egészen addig tartották ott az állatokat, amíg azok az összes növényt lelegelték. Az aszályos időszakban a növényzet nem volt képes megújulni és a sivatag elfoglalta az elhagyott legelőket, megindult az elsivatagosodás. A nem megfelelő földművelési módszerek, a tűzifa-kitermelés és a talajerózió is rontotta a helyzetet. Az itt élők nagy része alultáplált, rendszeresek a járványok, a fegyveres konfliktusok, háborúk. A Száhel-övezetben az utóbbi 30 évben több százezer ember halt éhen és több millió ember kényszerült lakóhelye elhagyására.



FÖLDRAJZ

Feladat 3.

Száhel, az éhezés és a szegénység földje

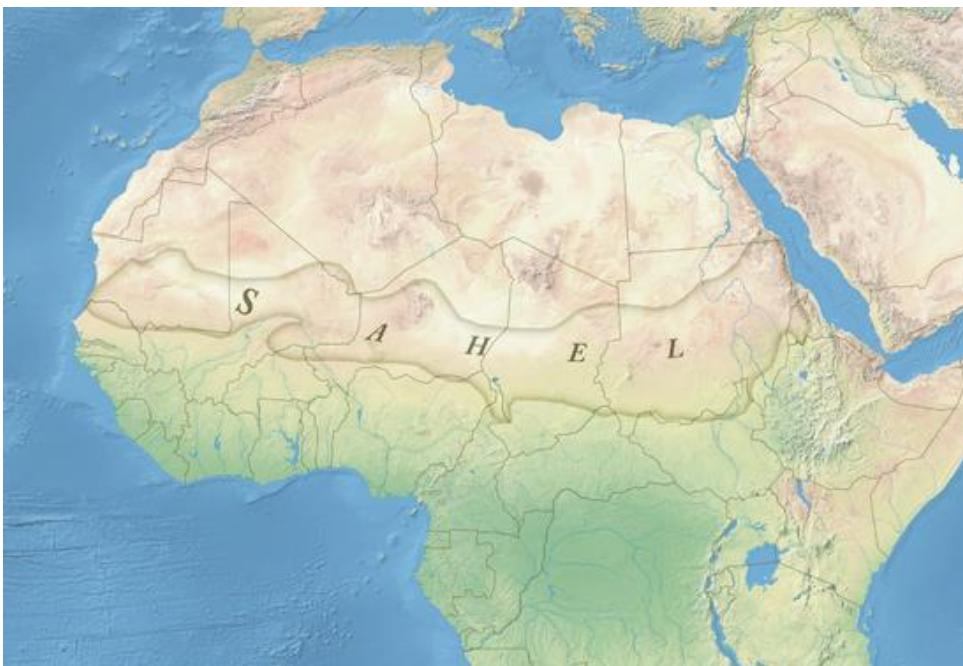
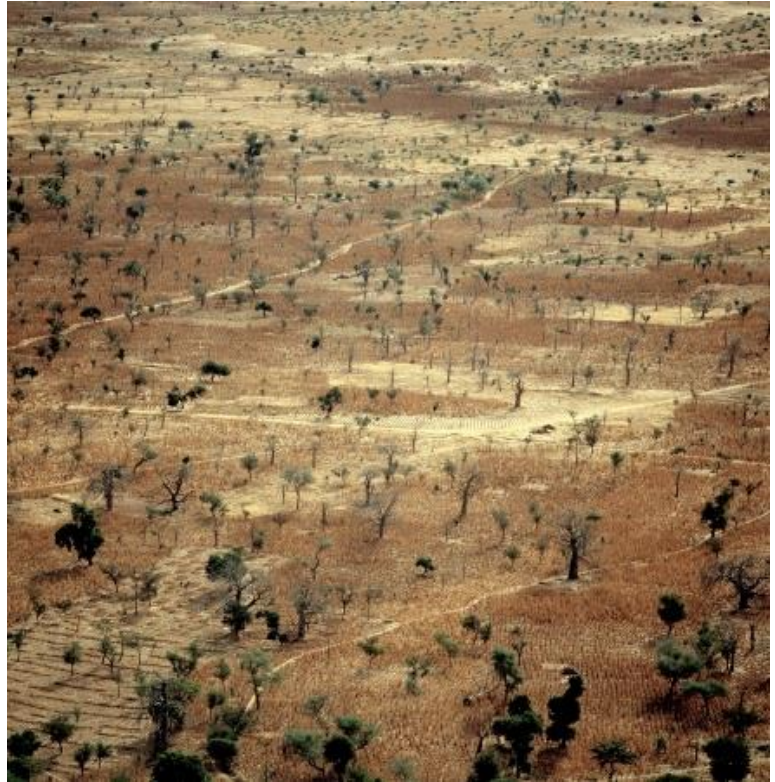



FÖLDRAJZ

Feladat 3.

Száhel, az éhezés és a szegénység földje



● Feleletválasztó feladat



Jelöld a helyes választ!

Határozd meg az előző szöveg mondanivalóját!

A Száhel övezetről szóló szöveg

Helyes

a Szahara éghajlati viszonyait mutatja be

afrikai országokat mutat be

egy természeti, társadalmi veszélyhelyzet,
katasztrófa kialakulásának okait ismerteti

a nomád szarvasmarha-tenyésztést mutatja be



FÖLDRAJZ

Feladat 3.

Száhel, az éhezés és a szegénység földje



● Igaz – hamis feladat



Melyik állítás igaz, és melyik hamis?

Állítás	Igaz	Hamis
A Száhel-övezetben az éves csapadék-mennyiség meghaladja az 1000 mm-t	<input type="checkbox"/>	<input type="checkbox"/>
A Száhel-övezetnek nevezzük a Szahara déli határán, az Atlanti-óceántól a Vörös-tengerig több ezer kilométer hosszan elterülő sávot.	<input type="checkbox"/>	<input type="checkbox"/>
A Száhel-övezetben az életkörülmények jók, nagy a bevándorlás.	<input type="checkbox"/>	<input type="checkbox"/>
A Száhel-övezet Magyarországnál kisebb területen fekszik.	<input type="checkbox"/>	<input type="checkbox"/>
A Száhel-övezet földművelésre, állattenyésztésre rendkívül alkalmas terület.	<input type="checkbox"/>	<input type="checkbox"/>
A Száhel-övezetben sok ember alultáplált, rendszeresek a járványok, a fegyveres konfliktusok, háborúk.	<input type="checkbox"/>	<input type="checkbox"/>



FÖLDRAJZ

Feladat

3.

Száhel, az éhezés és a szegénység földje



● Szövegértelmezés

- ▶ **Meghívást kapsz egy segélyeket osztó szervezetbe.**
Fogalmazz meg érveket a Száhel-övezetről szóló szöveg információinak felhasználásával, hogy miért lenne fontos, a területen élők támogatása!



FÖLDRAJZ

Feladat

3.

Száhel, az éhezés és a szegénység földje



● Kifejezés értelmezés

- ▶ **Keresd meg az interneten vagy szótárban a humanitárius .
katasztrófa jelentését, majd vitasd meg társaiddal, hogyan
kapcsolódik ez a Száhel-övezethez!**